



Classe de neige

PRALOGNAN-LA-VANOISE, SAVOIE
DU 9 AU 14 MARS 2025



Hébergement



Chalet de la Grande Casse
376 avenue de la Grande Casse
73710 PRALOGNAN-LA-VANOISE
Tél. : 04 79 08 71 51

Nous serons hébergés au centre du chalet de la Grande Casse, de l'association ANAE

<https://www.anae.asso.fr/lieux-de-vacances/pralognan-la-vanoise/>

Vous trouverez chaque jour des nouvelles de la classe sur le site internet de l'école (<http://www.ec-montgolfier-mondeville.ac-versailles.fr>) et sur l'application Klassly (pour les CP-CE1).

Courrier

Si vous souhaitez que votre enfant reçoive du courrier, pensez à poster votre lettre quelques jours avant notre départ à l'adresse mentionnée plus haut avec la mention « A l'attention de prénom + nom ».

Départ

Le départ aura lieu du parking de l'Eglise à **8h00**. **Les enfants devront être là à 7h15** avec leur **sac de voyage ainsi que leur sac à dos comprenant un pique-nique**.

Emploi du temps



Dimanche 9 mars

- **8h00** : Départ en autocar de l'école
- **12h00** : Pause et déjeuner
- **17h00** : Arrivée au centre de l'ANAE à Pralognan-la-Vanoise, installation dans les chambres
- **17h30** : Equipement
- **19h30** : Dîner au centre
- **21h00** : Coucher

Lundi 10 mars

- **7h15** : Réveil et préparation
- **7h30 à 8h30** : Petit déjeuner
- **9h00** : atelier raquettes (groupes C et D)
visite du musée du parc de la Vanoise (groupe A)
- **10h00** : visite du musée du parc de la Vanoise (groupe B)
- **12h30 à 13h30** : Repas au centre
- **14h00** : Départ pour la station de ski (à pieds)
- **14h30** : Cours d'ESF
- **16h30** : Retour au centre
- **17h00** : Douches
- **18h00** : Sensibilisation au handicap
- **19h30 à 20h30** : repas au centre
- **20h30** : Veillée

Mardi 11 mars

- **7h15** : Réveil et préparation
- **7h30 à 8h30** : Petit déjeuner
- **9h00** : atelier avalanches (groupe A)
visite du musée du parc de la Vanoise (groupe C)
- **10h00** : visite du musée du parc de la Vanoise (groupe D)
- **10h30** : atelier avalanches (groupe B)
- **12h30 à 13h30** : Repas au centre
- **14h00** : Départ pour la station de ski (à pieds)
- **14h30** : Cours d'ESF
- **16h30** : Retour au centre
- **17h00** : Douches
- **18h00** : Ecriture de cartes postales pour les familles
- **19h30 à 20h30** : repas au centre
- **20h30** : Veillée

Jeudi 13 mars

- **7h15** : Réveil et préparation
- **7h30 à 8h30** : Petit déjeuner
- **9h00** : atelier avalanches (groupe C)
atelier raquettes (Groupes A et B)
- **10h30** : atelier avalanches (groupe D)
- **12h30 à 13h30** : Repas au centre
- **14h00** : Départ pour la station de ski (à pieds)
- **14h30** : Cours d'ESF
- **16h30** : Retour au centre
- **17h00** : Curling (Groupe C)
- **18h00** : Curling (Groupe D)
- **19h30 à 20h30** : repas au centre
- **20h30** : Veillée

Mercredi 12 mars

- **7h15** : Réveil et préparation
- **7h30 à 8h30** : Petit déjeuner
- **9h00** : Randonnée
- **11h00** : Achats de souvenirs en centre-ville
- **12h30 à 13h30** : Repas au centre
- **14h00** : Départ pour la station de ski (à pieds)
- **14h30** : Cours d'ESF
- **16h30** : Retour au centre
- **17h00** : Curling (Groupe A)
- **18h00** : Curling (Groupe B)
- **19h30 à 20h30** : repas au centre
- **20h30** : Veillée

Vendredi 14 mars

- **7h30** : Réveil et préparation
- **8h15 à 8h45** : Petit déjeuner
- **9h00** : Départ en autocar
- **12h00** : Pause et déjeuner
- **17h00** : Arrivée à Mondeville (*l'horaire pourra varier, vous serez tenus informés en temps réel sur le site de l'école*)

Enseignants et accompagnateurs

- **Enseignants** : Mme Langlois et Mr Amiot

- **Parents accompagnateurs** : Mme Guillerm, Mme Pierre, Mme Ferrovecchio, Mme Ringot, Mr Serra, Mr Fontaine, Mr Bourgoin et Mr Cuisinier

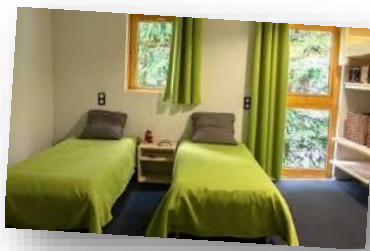



- Un sac de voyage

Matériel Spécifique

- Vêtements de ski (salopette + manteau ou combinaison)
- Gants de ski + gants de jeux
- Bonnet
- Tour de cou
- Masque de ski
- Lunettes de soleil + cordon (si possible, verres de catégorie 3)
- Chaussettes de ski (chaudes et montantes)
- Chaussures adaptées à la neige et au froid (départ de Mondeville en baskets)
- Crème solaire haute protection (indice 50)
- Stick à lèvres

Matériel classique

- 3x Chaussettes de ski
- 5x Chaussettes classiques
- 5x Sous-vêtements
- 1x pyjama
- 1x pantalon (+ celui du départ)
- 5x t-shirts chauds (ou plus)
- 2x pull/polaire/sweat
- 1x legging ou collant (si grand froid)
- Trousse de toilette complète
- 1 sac pour le linge sale
- Mouchoirs
- Serviette de toilette
- Chaussons
- Serviette de table



Les skis, chaussures de ski, bâtons et casques seront prêtés par le centre, sur place.

Divers

- 1 petit sac à dos
- 1 gourde (ou petite bouteille)
- 1 enveloppe timbrée à votre adresse

Facultatif

- Appareil photo (jetable de préférence)
- Argent de poche (20€ maximum, **en petite monnaie, dans une enveloppe nominative** qui sera remise à l'enseignant avant le départ)
- 7€ pour l'achat de la médaille de ski, à glisser dans la même enveloppe que l'argent de poche.
- Doudou ou nounours
- Lampe de poche/veilleuse
- 1 petit jeu (type jeu de cartes)

*Aucun bijou, aucun objet de valeur, aucun appareil électronique (sauf appareil photo). **De plus, chaque effet devra être marqué aux nom et prénom de votre enfant.***

La répartition dans les chambres sera faite par les enseignants avant le départ en tenant compte de l'âge des enfants, des amitiés et des préférences de chacun.

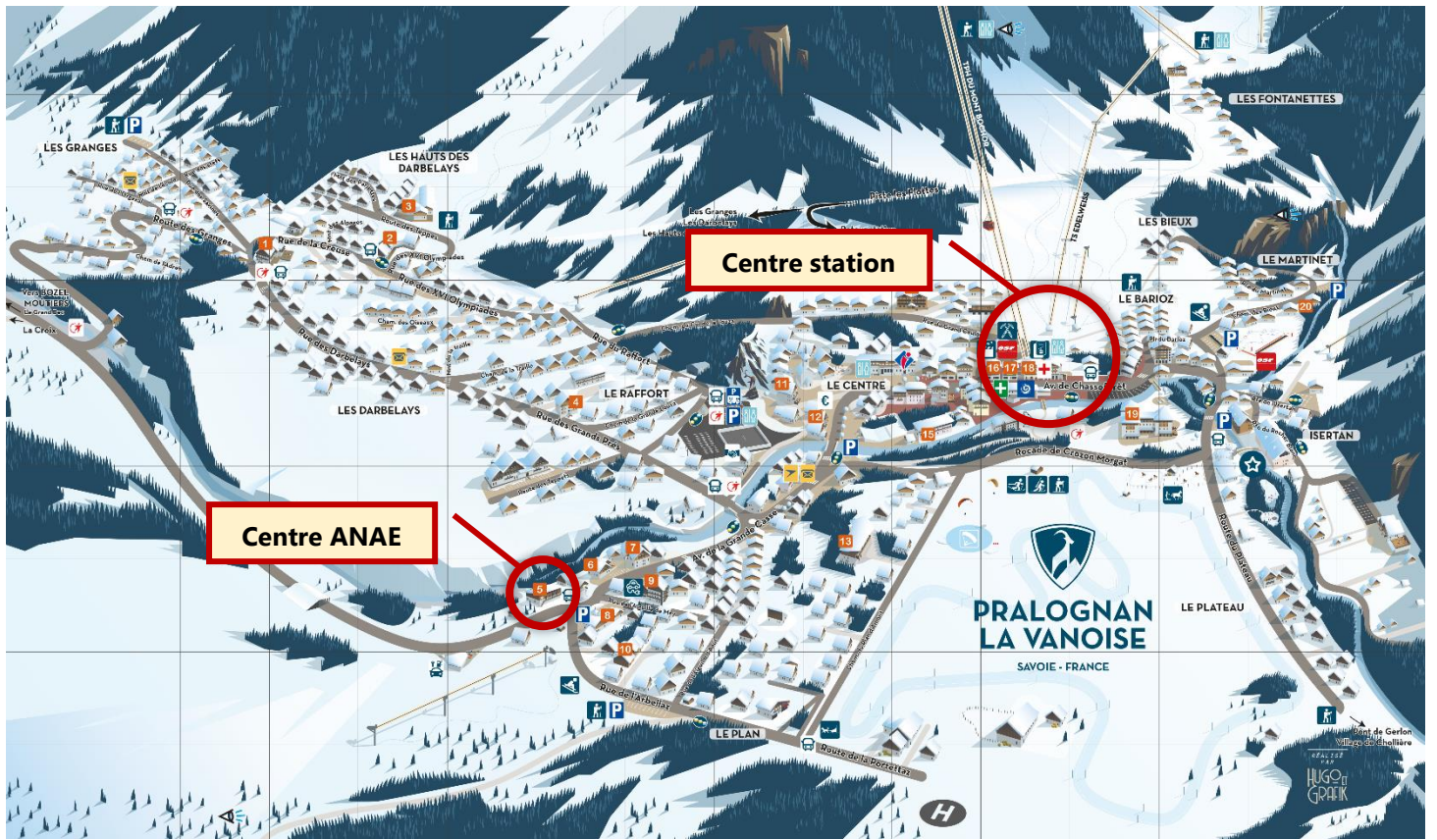

Plan du chalet de La Grande Casse (ANAE)

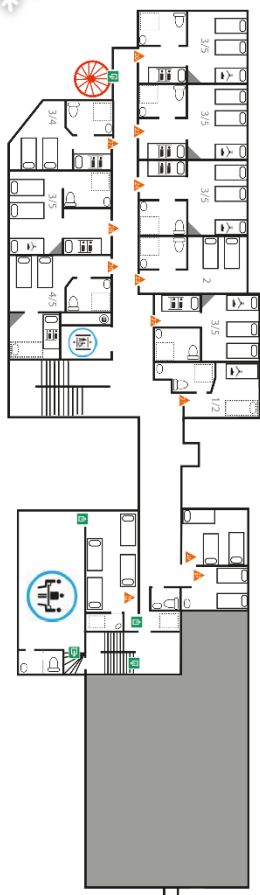

Niveau 2

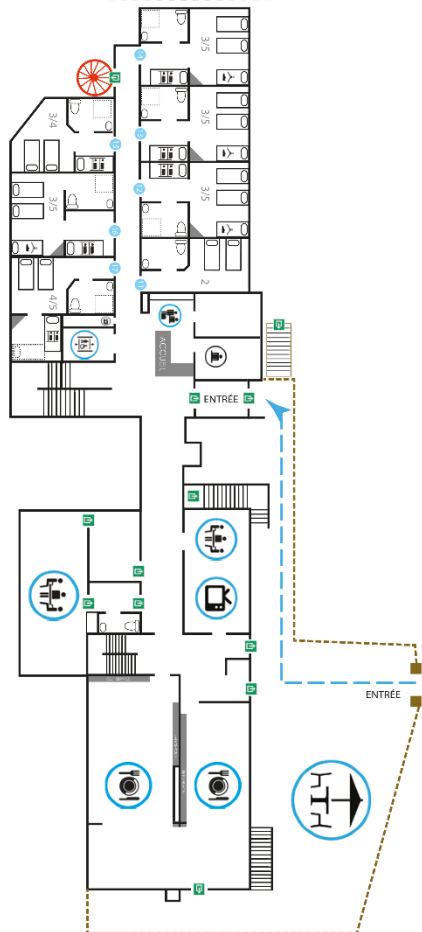

Niveau 1

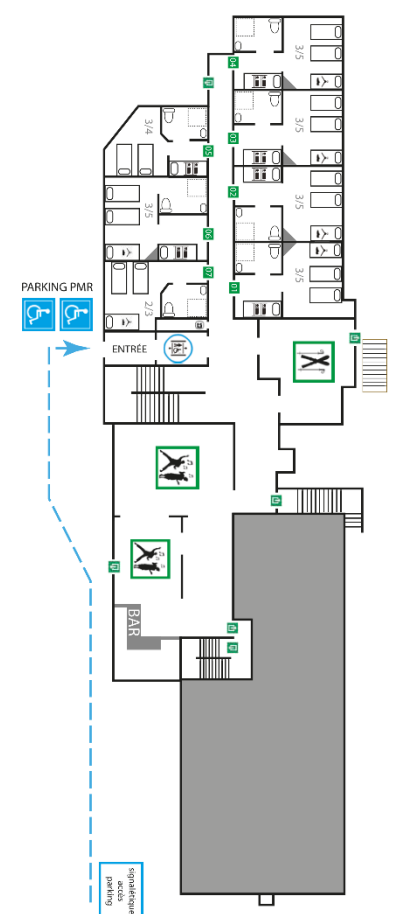

Niveau 0